

Oprettelse af E-mail konto i Outlook 2007

Når du har oprettet din E-mail på vores hjemmeside, kan du benytte denne guide for at opsætte din E-mail konto i Outlook 2007

Åbn Outlook

Vælg "Funktioner"

Vælg "Kontoindstillinger"

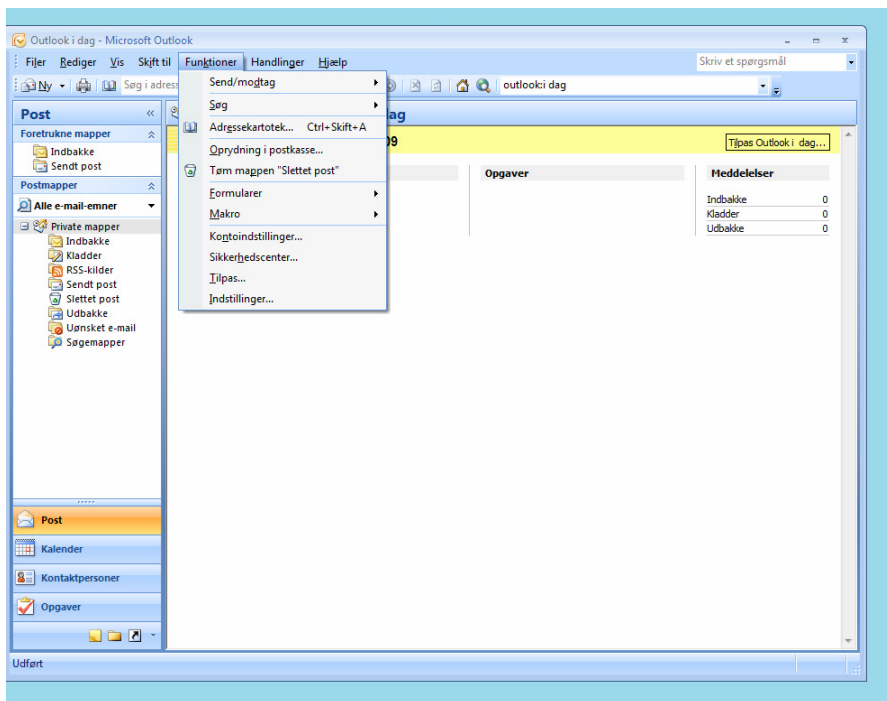

Vælg Fanebladet "E-mail"

Vælg "Ny"

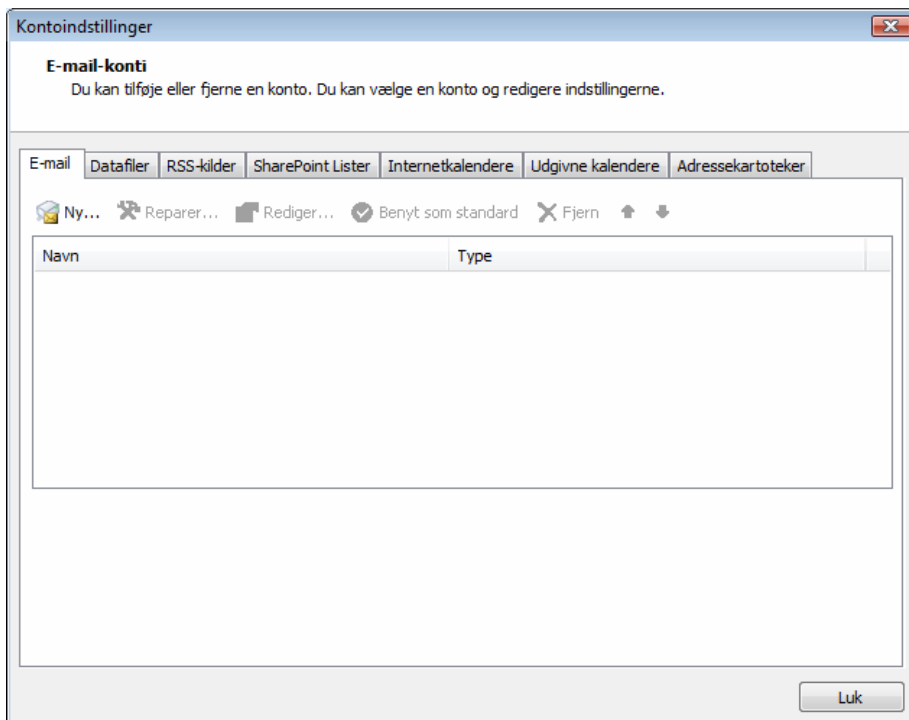

Udfyld:

Dit navn ” Navn ”

E-mailadresse ” E-mail adresse ”

Adgangskode ” Adgangskode ” (den kode som du fik ved oprettelsen af mail adressen)

Skriv adgangskode igen ” Adgangskode ” (gentag adgangskoden)

Sæt flueben i, ”Konfigurer serverindstilling eller yderligere servertype manuelt”

Tryk ”Næste”

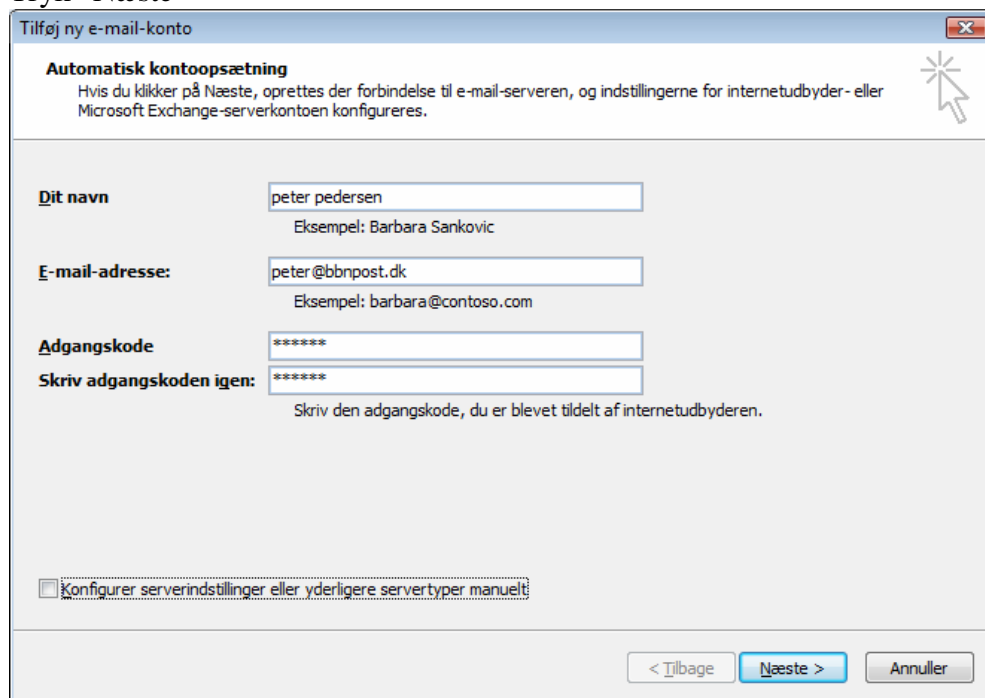

Sæt prik i ” Internet E-mail”

Vælg ”Næste”

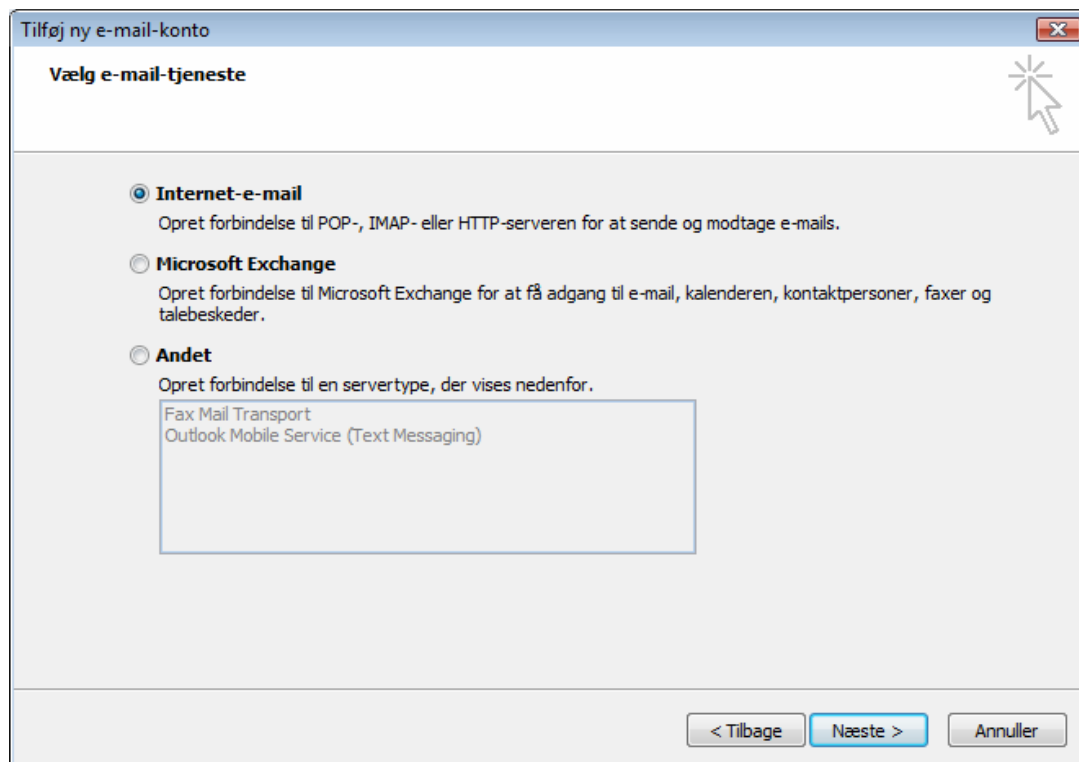

Udfyld:

Dit navn

Din E-mail

Server til indgående post ” pop3.bbnpost.dk ”

Server til udgående post ” smtp.bbnpost.dk ”

Brugernavn ”E-mailadresse”

Adgangskode ”Adgangskode” (den kode som du fik ved oprettelsen af mail adressen)

Vælg ”Flere indstillinger”

Tilføj ny e-mail-konto

Internet-e-mail-indstillinger
Alle disse indstillinger er nødvendige, for at e-mail-kontoen kan fungere.

Brugeroplysninger

Dit navn: peter pedersen
E-mail-adresse: peter@bbnpost.dk

Serveroplysninger

Kontotype: POP3
Server til indgående post: pop3.bbnpost.dk
Server til udgående post (SMTP): smtp.bbnpost.dk

Logonoplysninger

Brugernavn: peter@bbnpost.dk
Adgangskode: *****
 Husk adgangskode
 Kræv logon med godkendelse af sikker adgangskode (SPA)

Test kontoindstillinger...

Flere indstillinger...

< Tilbage Næste > Annuller

Vælg Fanebladet ” Server til udgående post ”

Internet-e-mail-indstillinger

Generelt Server til udgående post Forbindelse Avanceret

E-mail-konto

Skriv det navn, du vil bruge til at henvise til denne konto, f.eks. "Arbejde" eller "Microsoft Mail-server"

peter@bbnpost.dk

Andre brugeroplysninger

Organisation:

Svar-e-mail:

OK Annuller

Sæt flueben i "Server til udgående post kræver godkendelse" og kontroller prikken står ud for "Brug samme indstillinger som på serveren til indgående post"
Vælg "Ok"

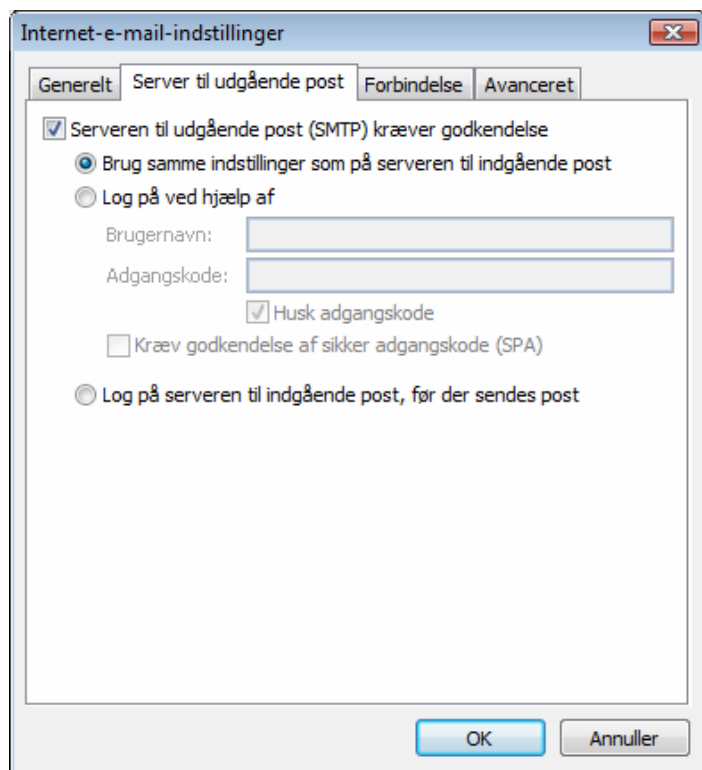

Vælg "Næste"

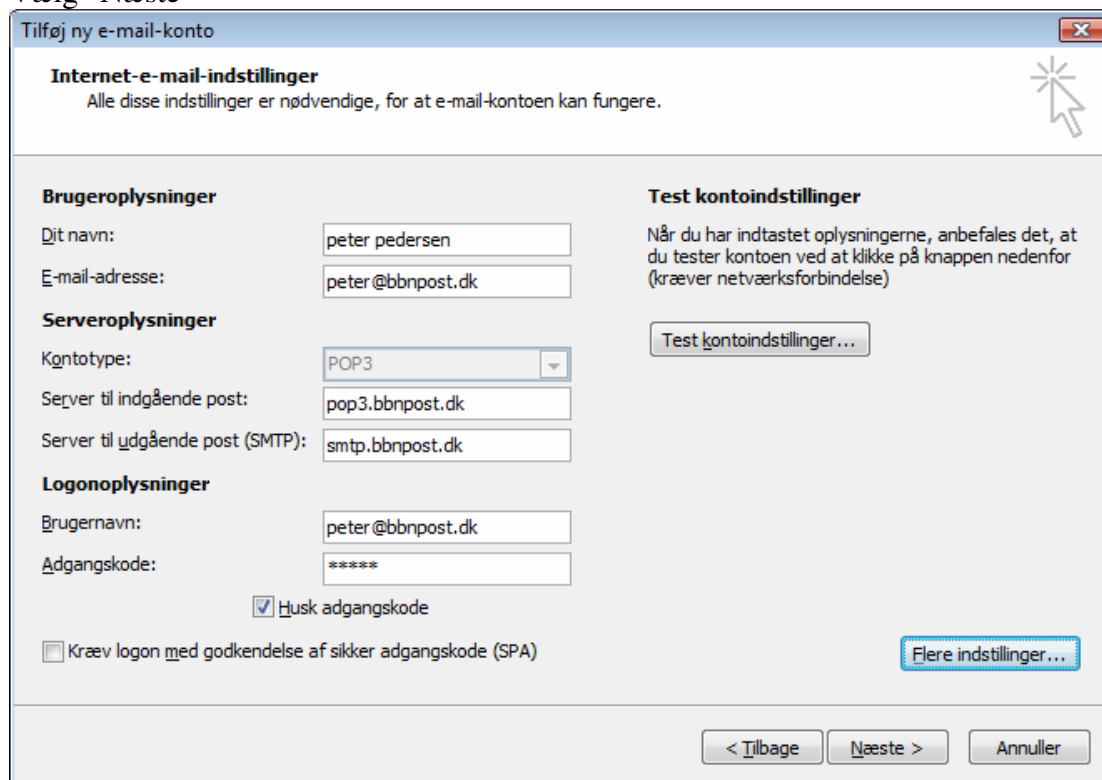

Vælg "Udfør"

